

Skizze zur Niederschrift (Grenzfestlegung + Abmarkung) vom 01.06.2015

unmaßstäblich

Gemarkung	Flur	Gz.
Wiesbaden	49	7701/15

Dipl.-Ing. Eike Scholz Öffentl. best. Verm.-Ing. - Berliner Straße 182 - 65205 Wiesbaden - Tel.0611 / 731634 - Fax: 0611 / 701588

$\frac{217}{4}$

Brunhildenstraße

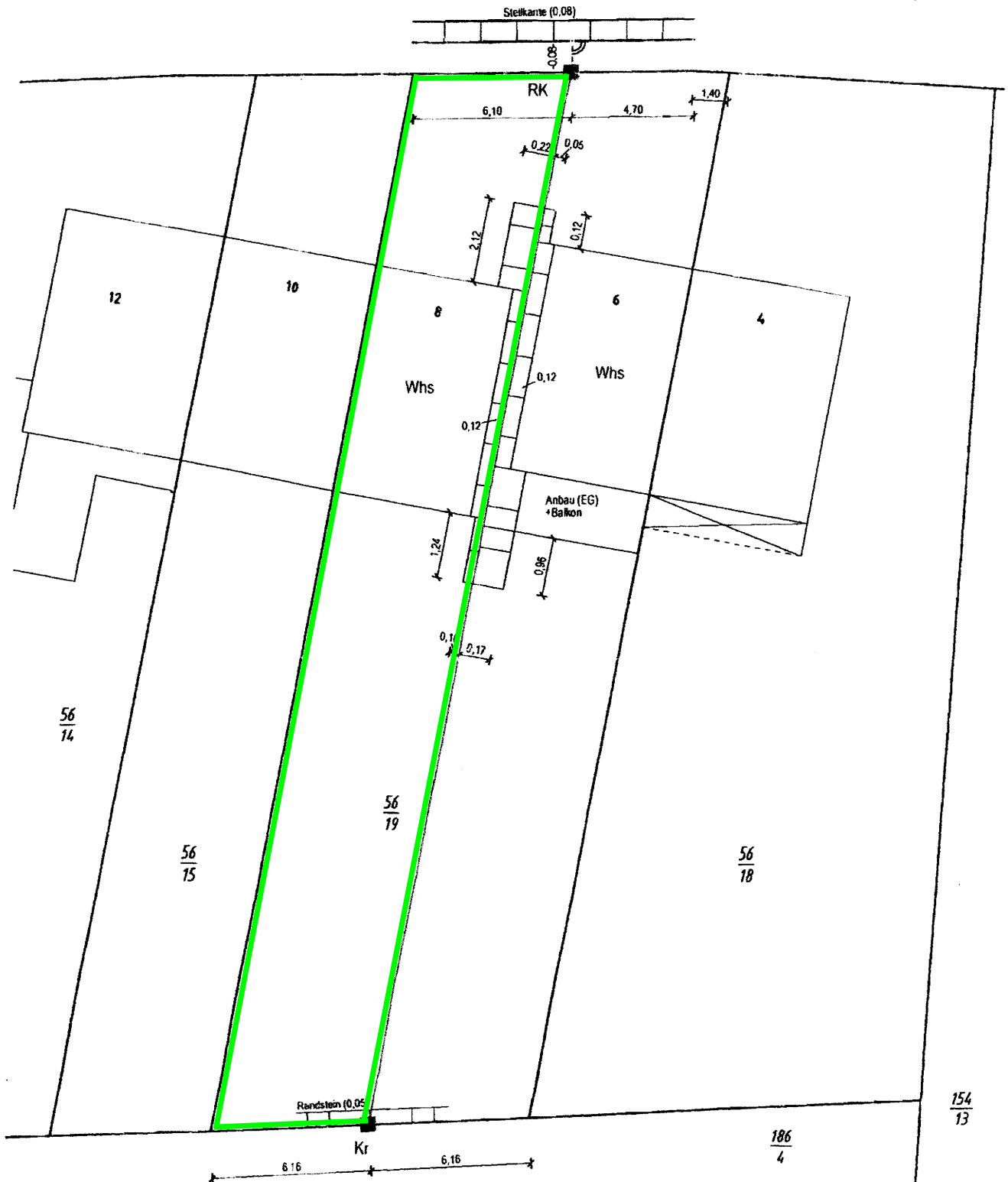

$\frac{154}{13}$

$\frac{186}{4}$

### Legende

- Neubau
- Bestand
- Abbruch
- Untersicht
- verdeckte Bauteile

BRH Brüstungshöhe  
 OL Oberlicht  
 RW Regenrohr  
 RWFS Oberkante Fußboden  
 SZL Sitz  
 UK Unterkante  
 UZ Unterzug

Raumstempel

RZ_EG_01	Max_Gebnos_Jaende Nr.
Zimmer	Nutzpunkt
17,70m	17,70m
RZ_2,50m	Bauhöhe

Schnittführung

Höhenkoten

$\nabla +40,00$  m  $\phi \pm 0,00$   
 0,00 entspricht 00,00 NHN  
 Höhenangaben beziehen sich auf Fertigmaße.

0m 0,5m 1m 2m 3m 5m 6m

### Umbau Einfamilienhaus

Brunnhildenstraße 8, 65189 Wiesbaden

Bauherr:  
 Ralf Seifert  
 Meisenheimerstraße 23  
 65324 Feisling

Architekt:  
 Dipl.-Ing. (FH) Jan Wölbena  
 Kurt-Schumacher-Ring 37  
 65185 Wiesbaden  
 Tel.: 0611 1687 8006  
 Fax.: 0611 1687 8006  
 mobil: +49 (0)163 675 22 16  
 office@studionwölbena.de  
 www.studionwölbena.de

Wiesbaden, den 01.03.2015

Format: DIN A3  
 Inter.: -  
 Maßstab: 1:100  
 Plannummer: -  
 Auftragsnummer: -

Brunnhildenstraße

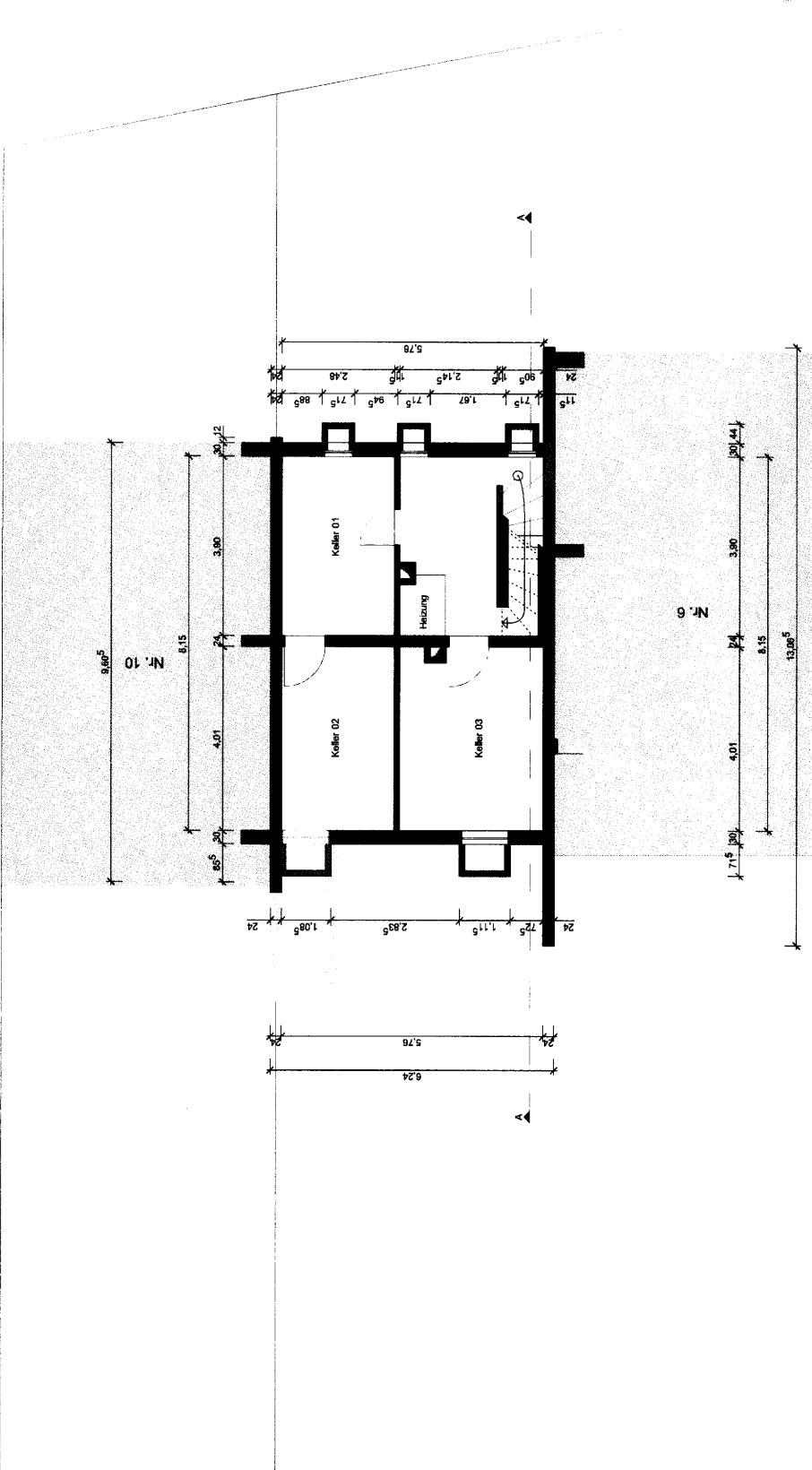

<b>Legende</b>									
	Neubau								
	Bestand								
	Abbruch								
	Untersicht verdeckte Bauteile								
<b>BRH</b>	Brdungshöhe								
<b>OL</b>	Oberlicht								
<b>OKFB</b>	Ökonomie Fußboden								
<b>ST</b>	Straßen								
<b>UK</b>	Unterkannte								
<b>UZ</b>	Unterzug								
<b>Raumstempel</b>	<table border="1"> <tr> <td>LFZ_EG_01</td> <td>haus_Gebers_Laufende Nr.</td> </tr> <tr> <td>Zimmer</td> <td>Nutzung</td> </tr> <tr> <td>100,00 m<sup>2</sup></td> <td>Fläche</td> </tr> <tr> <td>RH 2,90m</td> <td>Raumhöhe</td> </tr> </table>	LFZ_EG_01	haus_Gebers_Laufende Nr.	Zimmer	Nutzung	100,00 m <sup>2</sup>	Fläche	RH 2,90m	Raumhöhe
LFZ_EG_01	haus_Gebers_Laufende Nr.								
Zimmer	Nutzung								
100,00 m <sup>2</sup>	Fläche								
RH 2,90m	Raumhöhe								
<b>Schnittführung</b>	<b>A</b>								
<b>Höhenloten</b>	<p>▽+49,00 m</p> <p>0,00 entspricht 00,00 NHN</p> <p>Höhenangaben beziehen sich auf Fertigmasse.</p>								
<b>0m</b>									

<b>Umbau Einfamilienhaus</b> Brunnhildenstraße 8, 65189 Wiesbaden	
<b>Bauherr:</b>	Ralf Seifert Meyersstraße 23 85354 Freising
<b>Architekt:</b>	Dipl.-Ing. (FH) Jan Wübbena Kurt-Schumacher-Ring 37 65185 Wiesbaden tel.: 0611 1687 8006 fax.: 0611 1687 8006 mobil: +49 (0)163 675 22 16 office@studionwuebbena.de www.studionwuebbena.de
 <b>Bauantrag</b> <b>Grundriß EG</b>	
Wiesbaden, den 01.08.2015	
<b>Format:</b> DIN A3	<b>Maßstab:</b> 1:100
<b>Index:</b>	<b>Planimmer:</b>
	<b>Auftragsnummer:</b>

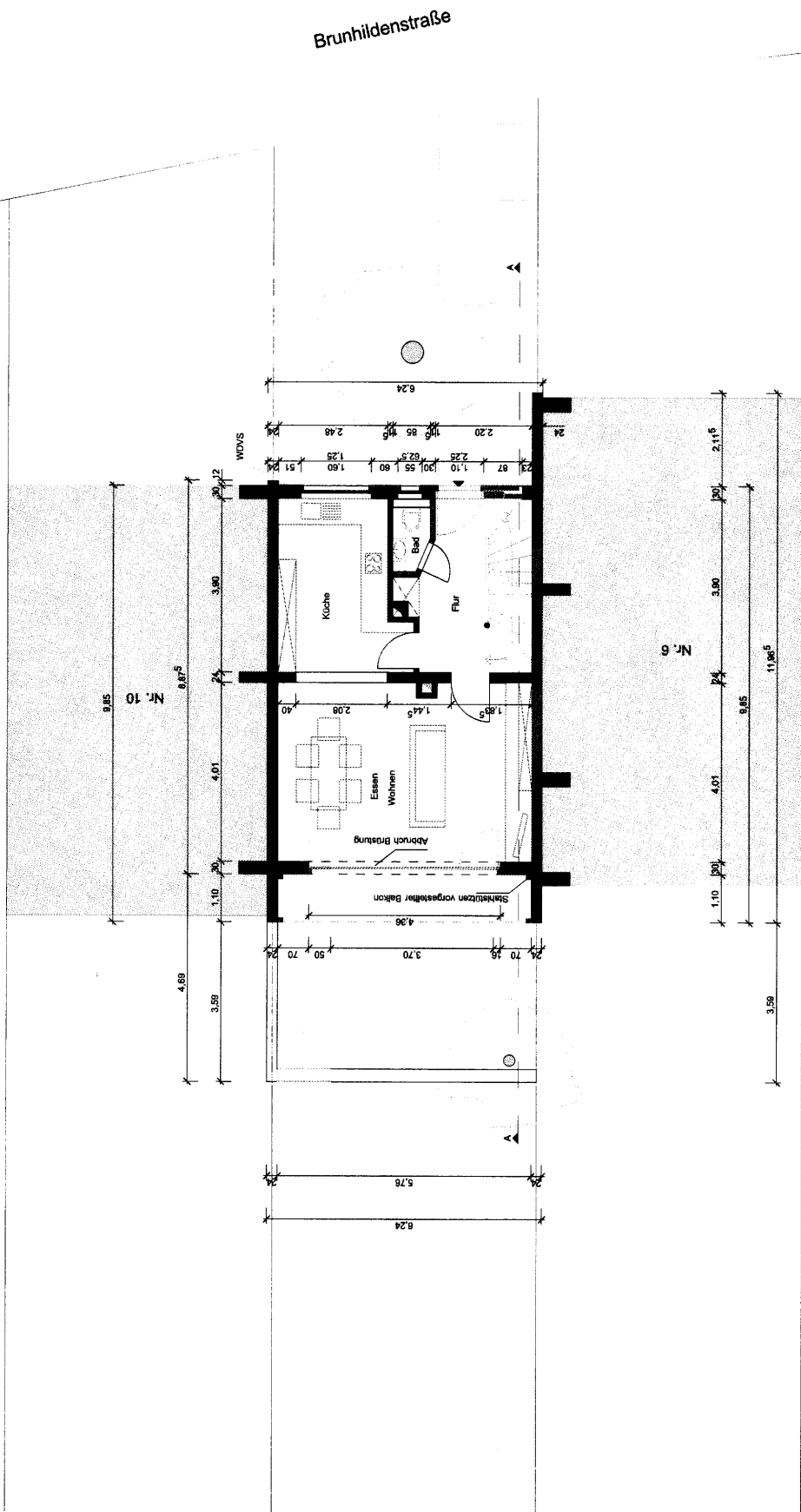

Brunnhildenstraße

Legende	
	Neubau
	Bestand
	Abbruch
	Untersicht
	verdeckte Bauteile

<b>BRH</b>	Brüstungshöhe
<b>OL</b>	Oberlicht
<b>RLVFB</b>	Regenfallrohr
<b>OKFB</b>	oberkante Fußboden
<b>ST</b>	Schürz
<b>UK</b>	Unterkannte
<b>UZ</b>	Unterzug

Raumstempel	
17. EG. 01	Haus_Geschoss_Laufende Nr.
Zimmer	Nutzungsart
17.7.00	Raumnummer
101.2.001	Raumhöhe

Schnittführung	
<b>A</b>	

  

Höhenkoten	$\nabla +49,00$ m	$\phi \pm 0,00$
0,00 entspricht 00,00 NHN		
Höhenangaben beziehen sich auf Fertigmäße.		

  

0m	0.5m	1m	2m	3m	5m	6m
----	------	----	----	----	----	----

<b>Umbau Einfamilienhaus</b> Brunnhildenstraße 8, 65189 Wiesbaden	
Bauherr:	Rolf Seifert Kornelstraße 23 85354 Freising
Architekt:	Dipl.-Ing. (FH) Jan Wübbena Kurt-Schumacher-Ring 37 65195 Wiesbaden tel.: 0611 1867 8006 fax: 0611 1867 8006 mobil: +49 (0)163 675 22 16 office@studionwuebbena.de www.studionwuebbena.de
 <b>Bauantrag</b> <b>Grundriß OG</b>	
Wiesbaden, den 01.08.2015	
Formel: DN A3	Index: -
Maßstab: 1:100	Plannummer: -
Auftragsnummer: -	

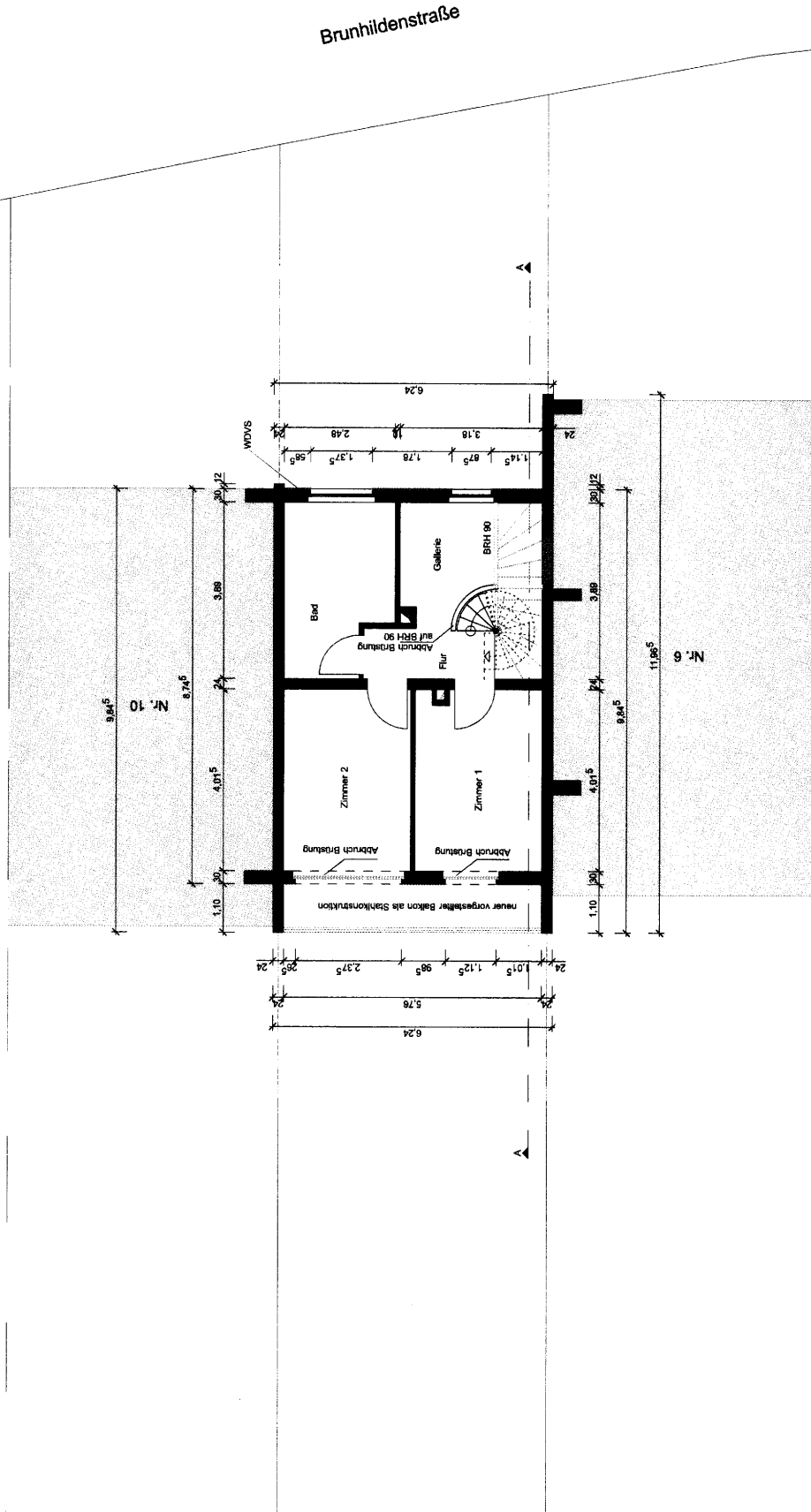

Brunnhildenstraße

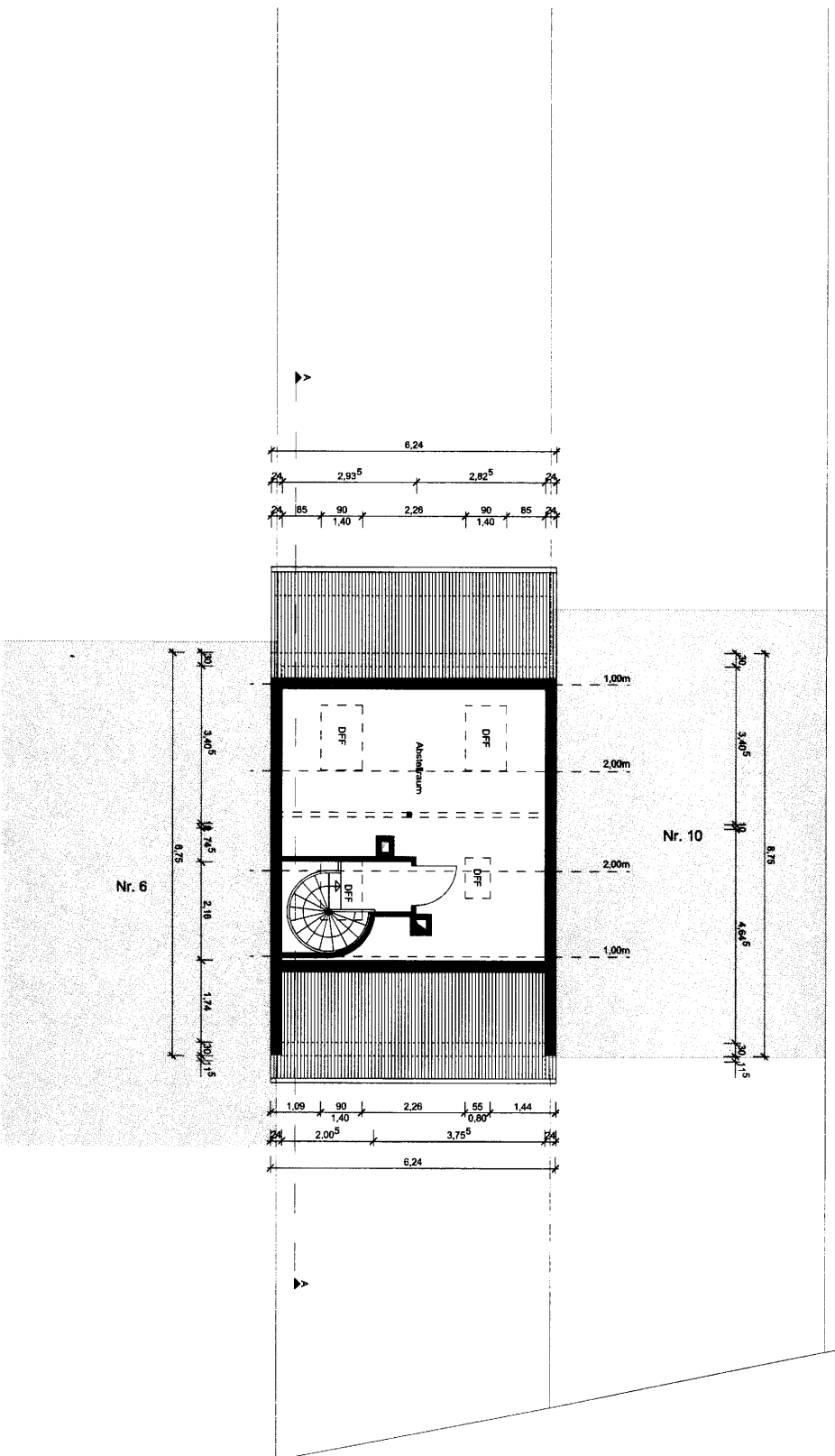

Brunhildenstraße

### Legende

- Neubau
- Bestand
- Abbruch
- Untersicht
- verdeckte Bauteile

- BSH** Brüstungshöhe
- OL** Oberlicht
- RLS** Regenrinne
- OKR** Oberkante Fußboden
- ST** Sturz
- UK** Unterkante
- US** Unterzug

Raustempel

H 7.5G.01	Neu, Geopress., Laubde Nr.
ZUMMER	Nutzungsart
4.2.2001	Nr.
BT 2.25111	Planfläche

Schnittführung

A

Höhenkoten

▽+49,00 m    Ⓢ+49,00

0,00 entspricht 00,00 NNH

Höhenangaben beziehen sich auf Ferngasse.

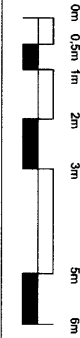

### Umbau Einfamilienhaus

Brunhildenstraße 8, 65189 Wiesbaden

Bauherr: Rolf Seifert  
 Maltenraystraße 23  
 85334 Freising

Architekt: Dipl.-Ing. (FH) Jan Wobeser  
 K&S Studioarchitektur  
 65195 Wiesbaden, Ring 57  
 Tel.: 0611 1887 8006  
 Fax: 0611 1887 8006  
 mobil: +49 (0)163 575 22 16  
 office@studiowobeser.de  
 www.studiowobeser.de

### Bauantrag

### Grundriß Spitzboden

Wiesbaden, den 01.08.2015

Format:	Index:	Maßstab:	Plannummer:	Auftragnummer:
DM A3	-	1:100	-	-